



SOLUÇÕES DE ANÁLISE DE CRÉDITO E COBRANÇA



REVENDEDOR AUTORIZADO

Sobre a Quod



A Quod é uma empresa de inteligência de dados fundada pelos 5 maiores bancos do Brasil - Banco do Brasil, Bradesco, Caixa, Itaú e Santander. Nós transformamos dados em decisões de negócio. Começamos com análise de crédito, operando o Cadastro Positivo. Agora que ele é uma realidade e está implantado, estamos ampliando nossa atuação para soluções antifraude, inteligência de cobrança, compliance e marketing/CRM.

Apesar de ser uma empresa nova, a quod já tem números significativos:

• Temos dados de:

- 233 milhões de consumidores;
- 51 milhões de empresas;
- 1,2 bilhão de transações financeiras;
- 136 milhões de telefones;
- 225 milhões de endereços;
- 90 milhões de e-mails;
- Mais de 150 IFs conectadas;

Nossa plataforma tecnológica tem:

- Mais de 1.200 servidores de big data;
- É capaz de ingerir 92gb em 2 horas;
- Processar 2.000 arquivos por hora.





Olá

quod
REVENDEDOR AUTORIZADO

Por que escolher as análises de crédito da **Getzip > Quod**?

Somos diferentes de outras empresas de dados porque:

- Temos múltiplas fontes de dados: cadastro positivo, negativação, dados públicos, privados e de parceiros, entre outros; Nossa base de dados está crescendo continuamente e temos a flexibilidade para obter o dado certo para a decisão de negócio da sua empresa;
- Operamos uma plataforma aberta de dados, que favorece a cocriação de produtos com clientes e parceiros - um ambiente muito propício para inovação;
- Somos uma empresa nativa big data - nossa plataforma tecnológica é única no Brasil e permite processamento e análise de dados em grande escala de verdade.



Base de dados Quod

A quod tem bases de dados de múltiplas fontes para diversas finalidades.



Quod e o Cadastro Positivo

O volume e profundidade dos dados de histórico de crédito está em crescimento, aumentando sua relevância e possibilidades de uso.

MAIS CONSUMIDORES E EMPRESAS NO CADASTRO POSITIVO

CPFS E CNPJS NO CADASTRO POSITIVO

155M 10MM novos em um ano

Dados mais estáveis e com maior histórico

POTENCIAIS INCLUSÕES NO CP

139M Energia, saneamento e gás encanado

Ampliação do Cadastro Positivo para outros setores

Coleta de um conjunto maior de dados públicos
Hub de Dados

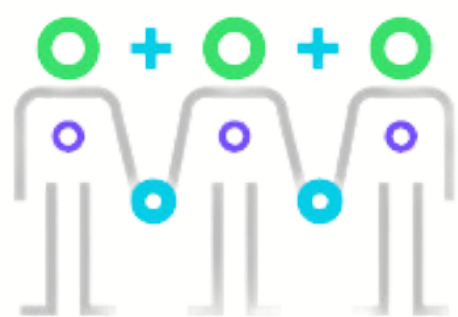

- Região
- Escolaridade
- Idade
- Profissão

QUALIFICAÇÃO DE PERFIL

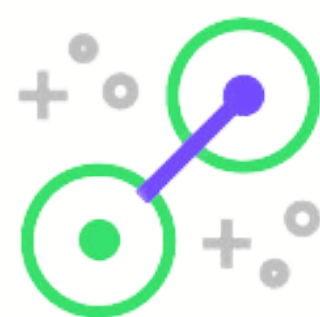

- Relacionamentos de 1º nível
- Vinculo PF \leftrightarrow PJ
- Household

QUALIFICAÇÃO DE RELACIONAMENTOS

- Quod Base Benefícios Assistenciais
- Quod Base de Relações Funcionários e Empresas (RAIS)
- Quod Base Óbitos
- Quod Base Órgãos de Classe
- Quod Base PEP
- Quod Base Procon
- Quod base Restituição IR
- Quod ID Household
- Dados Cadastrais PF e PJ

Soluções Getzip > Quod

- Quod Consulta PF
- Quod Score PF
- Quod Consulta PJ
- Quod Score PJ (com boletos)
- Quod + Negócio PJ
- Quod Indicadores de Negócios PF
- Quod Indicadores de Negócios PJ
- Quod Gasto Estimado PF
- Quod Gasto Estimado PJ
- Quod Renda Presumida PF
- Quod Faturamento Presumido PJ
- Quod Limite de Crédito PJ
- Quod + Contato PF e PJ
- Quod + Alerta PJ
- Quod Collection Score PF
- Quod Multi-Cobrança



O QUE É?

É um relatório simples e fácil de usar para analisar o crédito e a capacidade de pagamento de um cliente pessoa física.

FUNCIONALIDADES

- Módulo de Informações Cadastrais com dados do quadro societário e participações;
- Módulo de Restritivos (Negativações, Protestos, Ações Judiciais, CCF);
- Módulo Score com informações dos Indicadores do Cadastro Positivo;
- Relacionamento com o mercado;
- Pontualidade de pagamento.

PRINCIPAIS DIFERENCIAIS



Análise do perfil da empresa por meio de diversas fontes de dados como, como: Cadastro Positivo, Cadastral, entre outros;

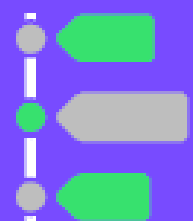

Relatório mais completo com precificação única;



Consumo via API ou Web

DADOS DISPONÍVEIS

- Consulta dos dados cadastrais e validação do endereço pelo mapa.
- Indica a participação no quadro societário de alguma empresa.
- Informações sobre solicitação de crédito em outras empresas, com histórico completo dos últimos 12 meses.

QUOD SCORE PF CONSIDERA DIVERSAS FONTES DE DADOS

CADASTRO POSITIVO

130M de CPFs
+2 ANOS
envio produtivo

150+ IFs
Atualizações
semanais

 **CARTÃO DE CRÉDITO**
285 M
contratos

 **COMPRA PARCELADA**
160 M
contratos

 **ROTATIVOS**
40 M
contratos

 **CONSÓRCIO**
4 M
contratos

1BI de transações financeiras

80M com faturas pagas em dia
35M com atraso vigente

quod SCORE PF

- Cadastro Positivo
- Restritivos
- Consultas
- Qualificação de perfil
- Dados históricos
- Outras fontes

 **Maior poder de discriminação**

INSTITUIÇÕES FINANCEIRAS **+25%** VAREJO **+30%** TELECOM **+15%**



PROBABILIDADE DE DEFAULT

Agrupamento de nível de risco por probabilidade de não pagamento esperado.

FX SCORE	CHANCE DE NÃO PAGAMENTO NOS PRÓXIMOS MESES
Até a 400	95% a 100%
401 a 500	90% a 95%
501 a 600	65% a 70%
601 a 700	35% a 40%
701 a 800	15% a 20%
801 a 900	5% a 10%
901 a 1000	1% a 5%

RISCO

ALTO
MÉDIO
BAIXO

Especificações e interpretação do retorno do Quod Score PF.

- A pontuação do modelo varia entre 300 e 1.000 pts;
- Modelo segmentado por seis perfis de combinação de variáveis;
- Quanto maior a pontuação score do cliente, maior a probabilidade de pagamento do consumidor.

100: Menor de idade
200: Registro de Óbito
222: Sem informação suficiente para cálculo.

Disponibilidade de consumo



API (+ SEGMENTAÇÃO DE MODELO)



BATCH



WEB

O QUE É?

Solução que apresenta informações comportamentais e riscos de pequenas e médias empresas, para entender melhor o comportamento de cada cliente. Auxiliando na sua tomada de decisão com mais segurança e uso de informações que vão além das tradicionais sobre negativação.

FUNCIONALIDADES

- Módulo de Informações Cadastrais com dados do quadro societário e participações.
- Módulo de Restritivos (Negativações, Protestos, Ações Judiciais, CCF).
- Módulo Score com informações dos Indicadores do Cadastro Positivo.
- Faturamento Presumido.

PRINCIPAIS DIFERENCIAIS



Análise do perfil da empresa por meio de diversas fontes de dados, como: Cadastro Positivo, Cadastral, entre outros.

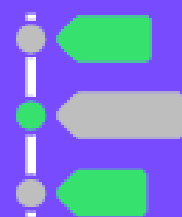

Relatório mais completo com precificação única.



Análise de pessoas físicas e pessoas jurídicas em um só produto.



API
Batch (parcial)
Web

APLICAÇÕES

- Indica o comportamento de pagamento em contratos recentes e históricos.
- Mudanças em valores de indicadores podem estar associados a fatores de interesse.
- Indica o perfil de consumo e a busca por crédito dos consumidores.
- Indicadores para criar modelos de prevenção à fraude em todo o ciclo de crédito.

Quod Score PJ com Boletos

O QUE É?

O Quod Score PJ atribui pontuações de 300 a 1000 para avaliar a probabilidade de inadimplência de uma empresa nos próximos 6 meses, incluindo informações de boletos. Quanto maior a pontuação, maior a chance de inadimplência.

APLICAÇÕES

PROSPECÇÃO

- Utilize como pré-filtro dos clientes que pretende abordar.
- Ajuste ofertas personalizadas de acordo com o Score do cliente.

CRÉDITO

- Melhore a análise de crédito, aplicando na política como ponto de corte.
- Segmentação e monitoramento do risco da carteira.
- Gestão da carteira, definição e manutenção do limite de crédito.

PRINCIPAIS DIFERENCIAIS



Modelos por porte de Empresa



Consideram a Idade e ramo de atividade da Empresa



Poder de Discriminação Competitivo



Único no mercado com Reason Codes



Único no mercado com dados de Boletos

CARACTERÍSTICAS

- Informações de Boletos oriundos da parceria com a NÚCLEA
- Apresenta ganho em performance média de 10pp KS



Consumo via API ou Batch

O QUE É?

Solução que apresenta uma recomendação de seguir ou não com a operação, por meio de uma árvore de decisão que considera informações cadastrais, negativações, Cadastro Positivo e boletos.

CARACTERÍSTICAS

- Sugestão de Crédito Robusta e fundamentada no Cadastro Positivo + Boletos bancários.
- Direcionamento da sugestão (Reason Codes).
- Perfil de Risco.
- Sugestão de Limite.

PRINCIPAIS DIFERENCIAIS



Considera dados de Boletos bancários.



Ajusta a recomendação de acordo com o seu perfil de risco.



API
Batch
Web

APLICAÇÕES

- Na aquisição de clientes, conhecer melhor o público potencial.
- Avaliar a concessão de limites de crédito financeiros e mercantis.
- Validar a capacidade operacional de toda a cadeia de fornecimento.
- Auxiliar na orientação foco na cobrança.
- Como o maior insumo na construção de políticas de crédito, motores e definições de limites.

Quod Indicadores de Negócio PF e PJ

O QUE É?

Pontuações baseadas no Cadastro Positivo que permitem eficiência e precisão nas análises comportamentais relacionadas ao risco de crédito.

APLICAÇÕES

CRÉDITO – entender o comportamento de crédito para novos clientes, definir limites e estabelecer pré-aprovados (Cross e Up-sell).

PROSPECÇÃO – Selecionar empresas / clientes com perfil relacionado ao seu negócio.

PREVENÇÃO À INADIMPLÊNCIA – gerenciar a saúde financeira da carteira e estratégias de manutenção ao risco.

COBRANÇA – identificar melhorias no perfil para segmentar ajustes de desconto e canal de acionamento.

CLASSES DE INDICADORES



PONTUALIDADE DE PAGAMENTO



PERFIL FINANCEIRO



RELACIONAMENTO COM MERCADO



GESTÃO DE CRISE

BENEFÍCIOS

- Classes de Indicadores traduzem os dados em inteligência analítica em diferentes cenários: prazos, montantes e tipo de crédito;
- Avaliações podem ser selecionadas somente baseado no CNPJ ou em conjunto com os sócios;
- Resultados por meio de notas trazem agilidade à análise com ampla utilização de informações sobre a saúde financeira do CNPJ consultado;
- Possibilidade de customização capturando informações específicas.

Quod Gasto Estimado PF

O QUE É?

Disponibiliza o gasto mensal e o comprometimento de renda com produtos de crédito da pessoa física.

APLICAÇÕES

ATUALIZAÇÃO DE MODELOS

DEFINIÇÃO DE LIMITES PARA NOVOS CLIENTES

GESTÃO DE LIMITES DE CARTÃO

AUXÍLIO NA SEGMENTAÇÃO DE COBRANÇA

AUXÍLIO NA DEFINIÇÃO DE OFERTAS DE COBRANÇA

PRINCIPAIS DIFERENCIAIS



Informações atualizadas de forma recorrente.



Apresentação do gasto e comprometimento de renda mensal por produto: cartão de crédito e parcelados.



Apresentação de flags de parcelados e demais produtos.



Modelo de inferência de gastos de crédito em fontes que não reportam no CP.

VISÕES ADICIONAIS

DISTRIBUIÇÃO AMOSTRA BASE BRASIL



Quod Gasto Estimado PJ

O QUE É?

Inteligência analítica que combina informações financeiras, mercantis (provenientes de boletos) cadastrais e societárias para compor as obrigações que a empresa possui no mercado de crédito.

CARACTERÍSTICAS

- Valor Estimado do Gasto.
- Valor em Faixas.
- % de Comprometimento do Faturamento.

PRINCIPAIS DIFERENCIAIS



Apresentação do Percentual do Comprometimento do Faturamento da empresa.



Inferir a estimativa de gasto de acordo com o porte da empresa consultada.



API
Batch
web

APLICAÇÕES

Definir o limite de crédito:
Reavaliar o limite.

Aumento e redução de limite.

Definir o valor de parcelas
Prevenção a inadimplência, oferta de novos produtos, renegociação de parcelas.

Estratégia de cobrança
Filtro para ações de cobrança e definição de parcelas.

Quod Renda Presumida

O QUE É?

Disponibiliza a Renda Presumida mensal de pessoas físicas. Conheça os benefícios:

APLICAÇÕES

- ATUALIZAÇÃO DE MODELOS COM O COMPROMETIMENTO DE RENDA.
- FILTRO EM POLÍTICAS.
- DEFINIÇÃO DE LIMITE PARA NOVOS CLIENTES.
- GESTÃO DE CARTEIRA.

PRINCIPAIS DIFERENCIAIS



Modelo desenvolvido com dados do Cadastro Positivo.



Maior acurácia em todas as faixas de renda.



Disponibilização em faixas e valores exatos.

ACURÁCIA GERAL

35%

FAIXA

R\$ 1k a R\$ 1.5k
R\$ 1.5k a R\$ 2k
R\$ 2k a R\$ 2.5k
R\$ 2.5k a R\$ 3k
R\$ 3k a R\$ 4k
R\$ 4k a R\$ 5k
R\$ 5k a R\$ 7k
R\$ 7k a R\$ 10k
> R\$ 10k

ACURÁCIA

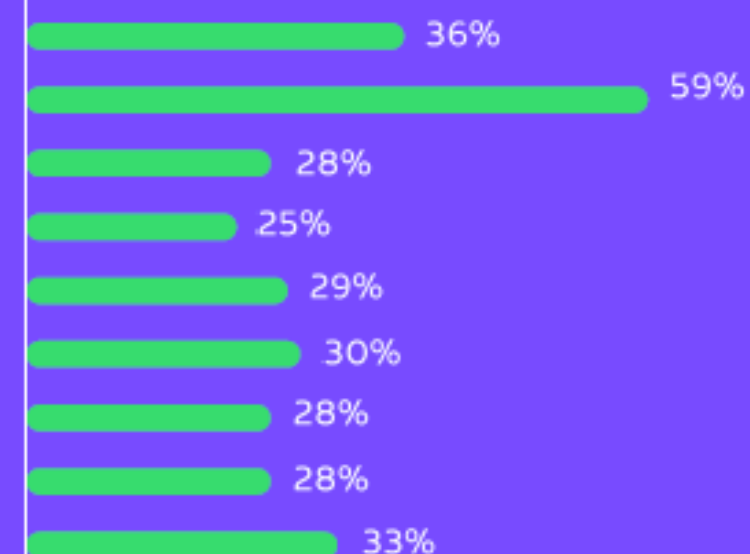

Quod Faturamento Presumido PJ

O QUE É?

Modelo estima o Faturamento Presumido Anual das empresas desde o MEI até empresas que faturam acima de R\$300M.

CARACTERÍSTICAS

- Valor integral do Faturamento.
- Valor em Faixas.
- Utilização de diversas fontes de dados para composição do Faturamento.

PRINCIPAIS DIFERENCIAIS



Faturamento V2 comprovada a melhor assertividade do mercado muito acima do que qualquer outro player.



Inferir a estimativa de faturamento de acordo com o porte da empresa consultada.



API
Batch
Web

APLICAÇÕES

- Na aquisição de clientes para conhecer melhor seu público potencial.
- Na concessão de crédito trazendo mais assertividade e segurança para a consulente.
- Estimar o valor de limite de crédito a ser concedido na manutenção.
- Auxiliar na cobrança e na recuperação de dívidas.
- Inferir a probabilidade de inadimplência no crédito da carteira de clientes permitindo ações preventiva.

Quod Limite de Crédito PJ

O Quod Limite de Crédito PJ é o resultado de uma nova modelagem, elaborado com o auxílio de técnicas e análises estatísticas sofisticadas, que sugere 3 valores de limite de acordo com o apetite de risco da sua empresa, considerando o risco de inadimplência, os hábitos de pagamento, a capacidade de pagamento e comprometimento do faturamento do CNPJ consultado, além de apresentar o percentual da Capacidade de Pagamento da empresa.

Quod + Contato PF e PJ

O QUE É?

Por meio das informações do Cadastro Positivo, e outras Bases de Dados da quod, a solução apresenta as informações de contatos do Consumidor e da Empresa consultados, ordenados pela confiabilidade.

FUNCIONALIDADES

Input de Dados

- CPF
- CNPJ

Identificação da consulta

- Razão Social
- Nome

E-mail

- Até 5 melhores E-mails.

Telefone

- Até 5 melhores telefones (fixo e móvel – DDD + Telefone).

Endereço

- Até 5 melhores endereços (Logradouro, Número, Complemento, Bairro, Cidade, UF e CEP).

Consumo

- API

PRINCIPAIS DIFERENCIAIS



Informações atualizadas de forma recorrente.



Confirmação do Nome ou Razão Social sem custos adicionais.



Seleção de consulta por cada dado separadamente, ou todos os dados em uma única solicitação.



API

APLICAÇÕES

Concessão.

Gestão.

Cobrança.

Validação de base de contato:

- Prospecção
- Cobrança
- Onboarding
- Autenticação
- Postagem
- Validação (KYC)

O QUE É?

Solução da quod que permite monitorar todos os seus clientes e fornecedores, apresentando informações de atrasos de pagamentos no mercado, mesmo que o monitorado não tenha apontamentos.

CARACTERÍSTICAS

- Antes do Quod + Alerta PJ, só era possível saber se uma empresa tinha alguma dívida não paga no Cadastro Positivo, caso ela estivesse com algum apontamento ou ação judicial..
- Em estudos da Bacen e da ANBC de 2022, uma empresa inadimplente só aparece para o mercado com algum apontamento em média de 65 dias e protestos com 75 dias.
- Este prazo é extremamente alto e prejudicial para que as empresas mantenham seus riscos controlados.
- O Quod Alerta PJ é exatamente a solução que permite as empresas monitorar todos os clientes e fornecedores, minimizando seus riscos e aumentando as vendas.

PRINCIPAIS DIFERENCIAIS

- Revolucionando o mercado com o Quod + Alerta PJ, é permitido que as empresas já saibam a partir de 7 (sete) dias qualquer não pagamento dos seus clientes e fornecedores no Cadastro Positivo.
- Diariamente a empresa recebe um Alerta com as listas de todos os monitorados que tiveram alguma mudança no comportamento de pagamento, seja negativo (não pagou a dívida) ou positivo (pagou o que devia).
- Não use mais as informações velhas do consta ou não consta, utilize todo o poder do Cadastro Positivo para saber em tempo real como as empresas se comportam..

VANTAGENS

- Monitore os clientes e fornecedores em tempo real.
- Possibilidade de tomar ações preventivas antecipadamente.
- Menor necessidade de revisão de limites concedidos (análises periódicas).
- Possibilidade de reativação de clientes inadimplentes que efetuaram pagamentos.
- Entenda e gerencie o risco de inadimplência de cada carteira.
- Histórico de Alertas enviados.

Quod Collection Score PF

O QUE É?

Modelo estatístico que prevê a recuperação de valores em atraso em até 60 dias, retornando uma pontuação de 0 a 1.000.

SEGMENTAÇÃO DO MODELO

0 a 30 DIAS DE ATRASO

31 a 60 DIAS DE ATRASO

61 a 90 DIAS DE ATRASO

> 90 DIAS DE ATRASO

FUNCIONAMENTO

Base de clientes inadimplentes

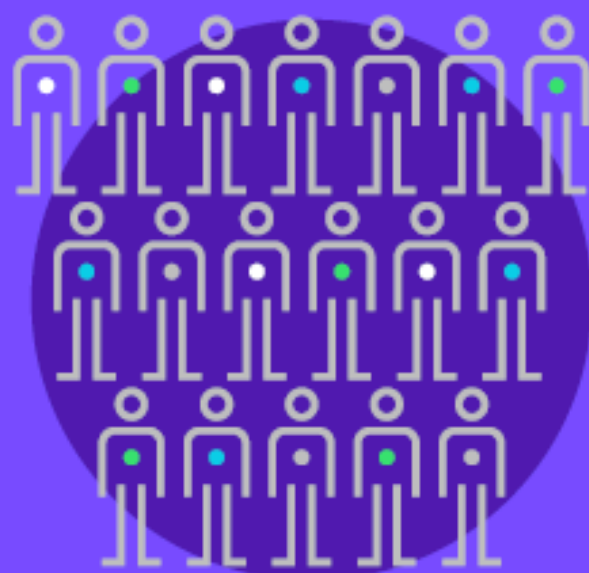

Base de clientes segmentada



+ PERSONAS

APLICAÇÃO

- Segmentação da base de inadimplentes.
- Priorização de acionamento.
- Gestão de carteiras para ESCOBS.
- Gestão de ofertas de negociação.

BENEFÍCIOS

- Otimização da gestão de ESCOBS.
- Redução de custos com cobrança.
- Inteligência nas ofertas de negociação.
- Conhecimento do perfil dos devedores.

Quod Multi-Cobrança

Em conformidade com a legislação Lei 8.078/1990, artigo 43, a inclusão na base de dados de inadimplentes da Quod, requer a prévia comunicação para inscrição do devedor no **Cadastro de Proteção de Crédito** pelo próprio Bureau. Após a efetiva comunicação, as informações da inadimplência estarão disponíveis ao mercado para consultas da situação de pessoas físicas (e, posteriormente, pessoas jurídicas).

Geração de Comunicados

Conforme a legislação Lei 8.078/1990, artigo 43, para efetivação da dívida no Bureau se faz necessária a notificação ao devedor. A comunicação a ser enviada possui padrão Quod e segue a regulamentação vigente, disponibilizando ao consumidor todas as informações obrigatórias em conformidade com a legislação.

O comunicado poderá ser enviado seguindo os critérios e regras de negócio do Bureau através dos canais da impressão:

- E-mails ou SMS
- Impressão e postagem de cartas

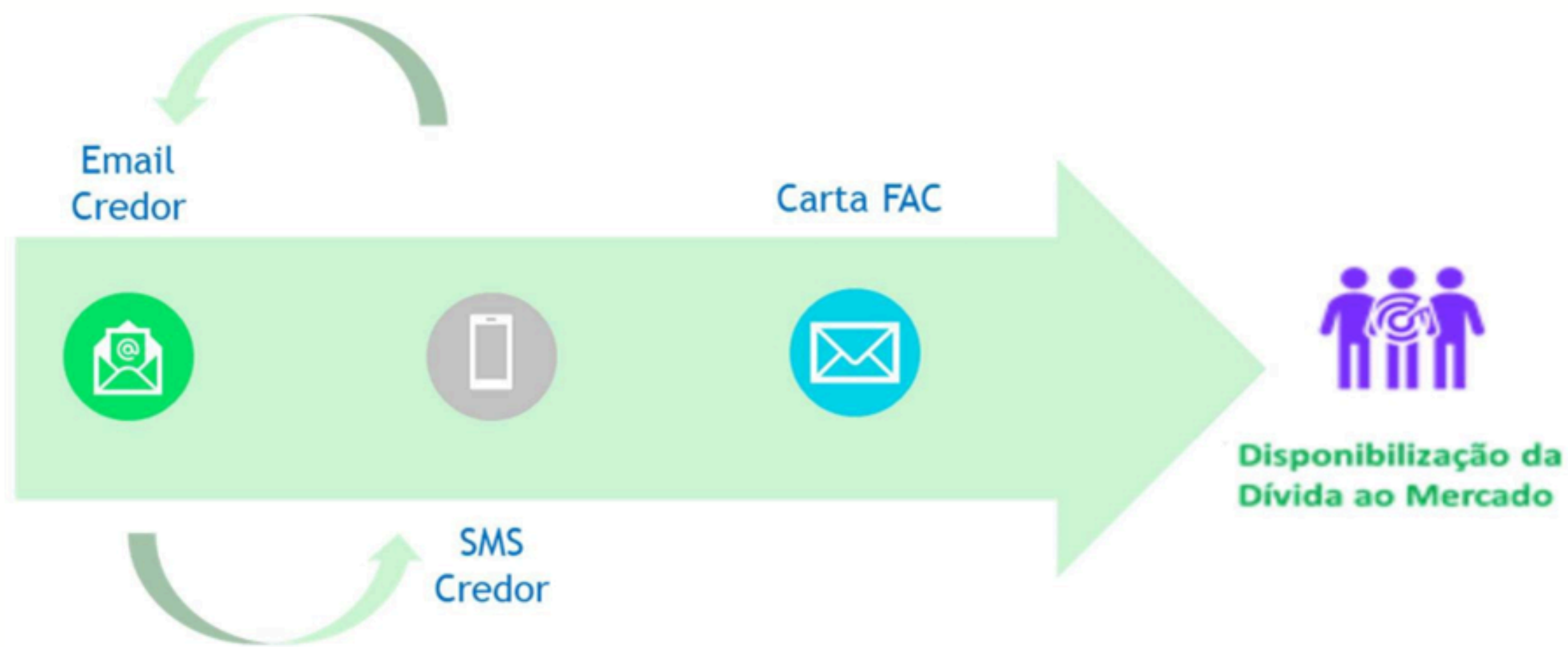

Case de Cobrança

Exemplo de aplicação dos dados do Cadastro Positivo para segmentação de uma carteira de cobrança.

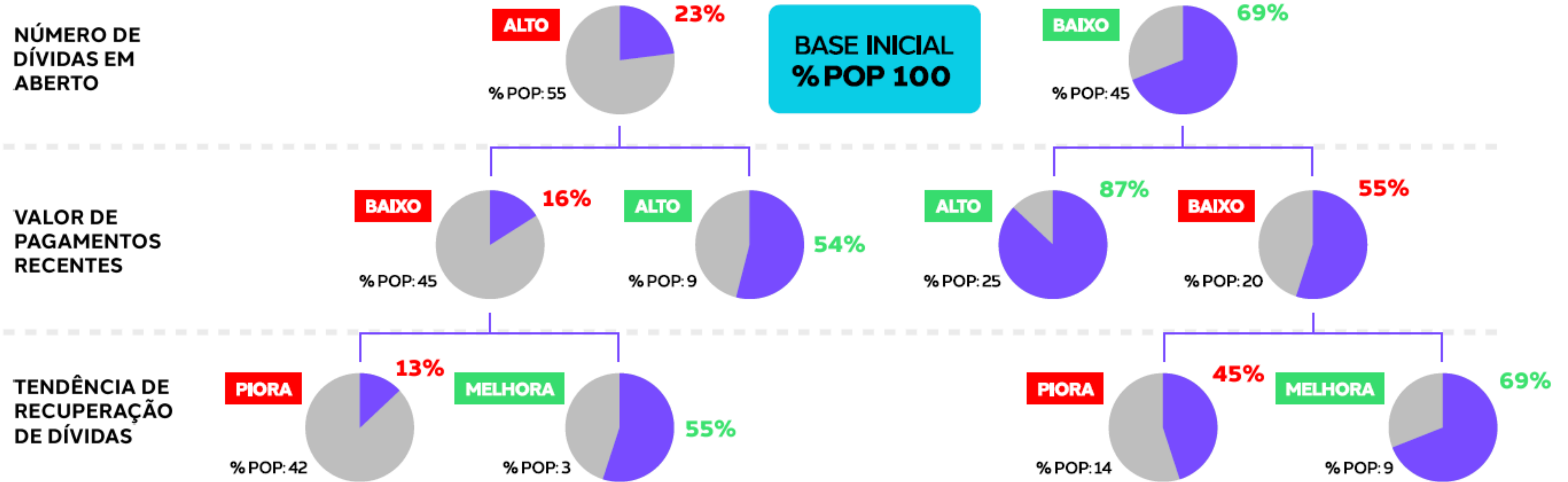

Diferenciais da Quod

Mais Segurança e Menos Inadimplência

Com as informações do Cadastro Positivo, as empresas poderão oferecer crédito de forma mais consciente, afinal, ele é muito mais completo, e oferece informações precisas sobre a probabilidade de pagamento do consumidor. Ao conhecer a realidade financeira do consumidor, a concessão de crédito torna-se mais justa e adequada ao momento dele.

No Brasil, as previsões para o novo sistema de cadastro geram boas expectativas. Segundo o Banco Mundial e o Valor Econômico, haverá uma redução de inadimplência em até 45%.

O Uso do Cadastro Positivo na Quod

A Quod combina dados completos do Cadastro Positivo com uma tecnologia avançada que permite que as análises de crédito sejam mais inteligentes e com uma alta capacidade de customização para melhor atender as necessidades específicas das empresas e, é claro, dos clientes.

Com o Quod Consulta PF é possível realizar análises baseadas nos dados do cadastro, de forma muito mais completa e eficiente, indo além das informações de negativação. Ele é diferente do que existe hoje no mercado, muito mais fácil de usar, de entender, com todas as informações necessárias para as empresas conhecerem o seu cliente em uma única página e com uma visão clara e transparente do consumo, sem pegadinhas! O melhor: tudo isso pelo menor custo do mercado!

Com a Quod sua empresa consulta um CPF e realiza análises de um jeito diferente, simples e eficiente.



Dúvidas?

Entre em contato com a gente!

suporte@getzip.com.br

[Whatsapp: +55 19 3636-3544](https://www.whatsapp.com/chat?phone=551936363544)

www.getzip.com.br